

# SZABÁLYOZÁSI TERV MÓDOSÍTÁS

m=1:3 000

1. melléklet a .../2014 (...) önkormányzati  
rendelethez

jelmagyarázat:

egyes sajátos jogintézmények:

 tervezési terület határa

beépítésre szánt építési övezetek:

**Kb** különleges bánya övezet

beépítésre nem szánt övezetek:

**Kbn-b** különleges bánya övezet

**Msz** mezőgazdasági szántó övezet

**Köm** állami mellékút

**Köt** településközi út

kötelező szabályozási elemek:

 építési övezet, övezet határa

 telek többszintes kialakítású

 zöldfelületi része

 kötelező fasítlás

más jogszabály által elrendelt kötelező

szabályozási elemek:

 védőtávolság és annak mértéke (pufferterület)

tájékoztató elemek:

 közigazgatási terület határa

 hatályos terv szerinti szabályozási vonal

 közterületi és meglévő telekhatár

 közterületi út

 tervezett térségi kerékpárút

 szintvonal

Az alaptérkép az állami alapadatok felhasználásával, főlegvárati díjal  
hitelesített, ingatlan-nyilvántartási térkép alapján készült.  
Színvonalal 1:10 000 dombozrati térképről kiegészítve.

felelős tervező:

szabályozási terv:

**WOLF BEÁTA**

**SZ-2m/2014**  
m=1:3 000

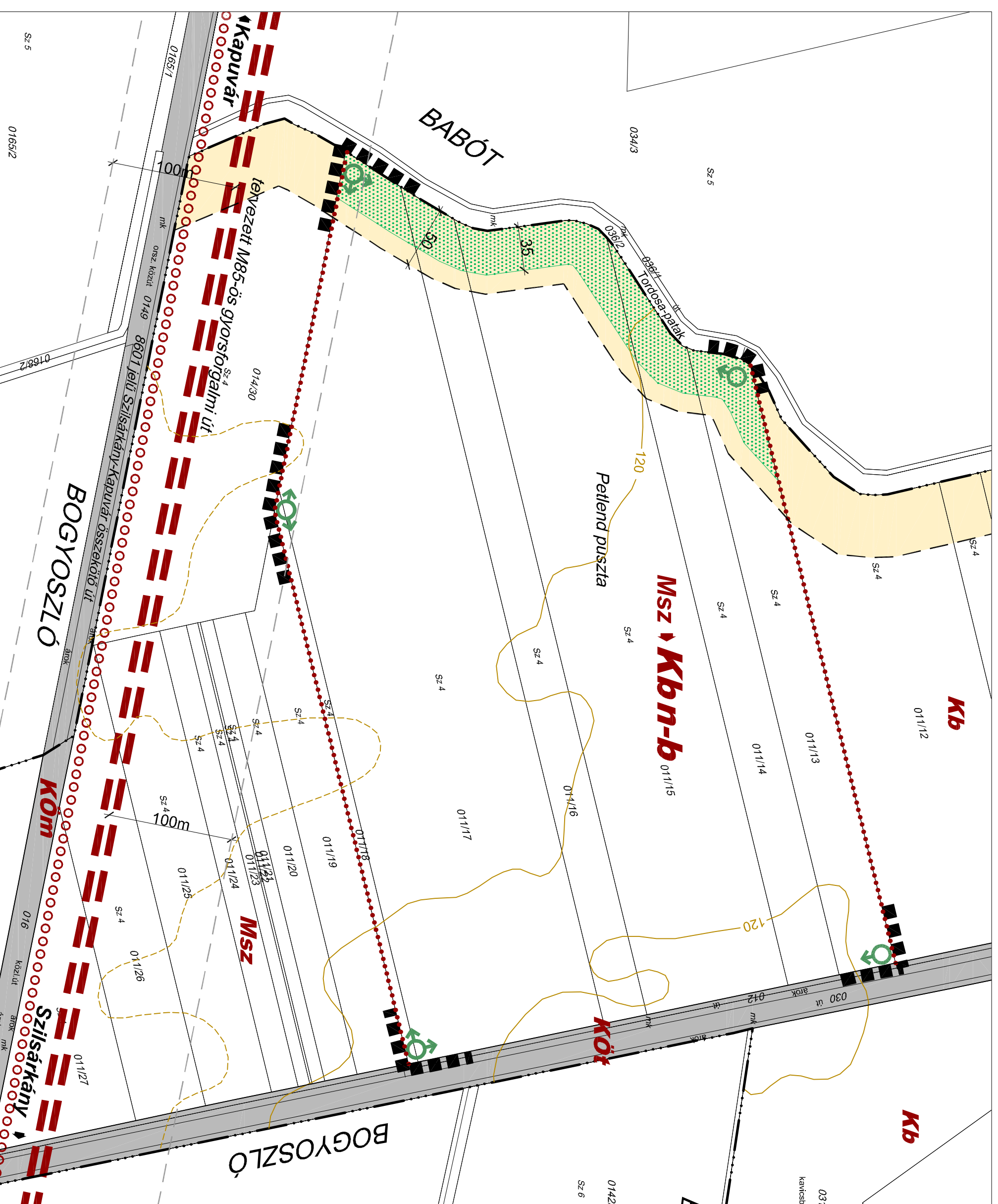

szakági tervezők:

**TÓTHNÉ POCSOK KATALIN**

**TÓTH ATTILA GÁBOR**

**FELHÓS KOPÁNY**

**MOLNÁR ATTILA**

okl. tjt- és kertépítész mérnök TK-01-5086,

okl. építómérnök TRK-1-01-10559

okl. építómérnök TV-T-01-7609 okl. villamosmérnök TE-T-01-5838

okl. vill. mérnök TH-T-01-6341

**1. TELEPÜLÉS:**  
**Szűrföld község**  
terület: tervezett bánya terület

okl. építész mérnök TT-01-2384